

令和 3 年 3 月 25 日

各都道府県建設業協会

事務局 御中

一般社団法人 全国建設業協会

労働部

## 建設キャリアアップシステムの 2 段階登録申請等における 周知依頼について

時下ますますご清祥のこととお慶び申し上げます。また、平素より本会の活動に対しまして格別のご高配を賜り、厚く御礼申し上げます。

さて、一般財団法人 建設業振興基金 建設キャリアアップシステム事業本部から、令和 3 年 4 月 1 日申込みより実施予定の 2 段階登録申請（技能者登録において技能者の本人情報等の基本情報の登録のみでカードが発行される「簡略型登録」と建設技能者の能力評価制度（レベル判定）の申請等に必要な保有資格情報等を登録する「詳細型登録」のどちらかを選択して登録する申請方式）等、別添の件について、それぞれ周知依頼がありました。

つきましては、ご多忙の折、誠に恐縮ですが、本件につきまして貴会会員企業の皆様へ周知賜りますよう、よろしくお願い申し上げます。

<別添>

別添 1. 2 段階登録申請について（お申し込みにあたっての注意事項など）

別添 2. 2 段階申請対応に伴う臨時メンテナンスについて

別添 3. インターネット申請状況（技能者・事業者の確認について）

別添 4. 「CCUS サテライト説明会」開催スケジュールについて（令和 3 年 4 月度）

なお、別添資料は全て建設キャリアアップシステムのホームページ

(<https://www.ccus.jp/>) にも掲載されています。

以上

（担当：労働部 平井、吉田）



## 2段階登録申請について(お申し込みにあたっての注意事項など)

### 1. 2段階登録申請とは

2段階登録申請とは、技能者登録において技能者の本人情報等の基本情報の登録のみでカードが発行される「**簡略型登録**」と建設技能者の能力評価制度（レベル判定）の申請等に必要な保有資格情報等を登録する「**詳細型登録**」のどちらかを選んで登録する方式となります。なお、書面申請は「詳細型登録」のみの受付となります。

(1)**簡略型**：登録料 2,500円（技能者の本人情報等を登録）

(2)**詳細型**：登録料 4,900円（簡略型の本人情報等に加え、保有資格、健康診断等の情報を登録）

※「簡略型」で登録（2,500円）し、カード発行後に「詳細型」に変更する場合は、詳細型登録時に別途2,400円が必要となります。

### 2. 申請時のご注意

- ・申請における二重決済を防ぐため、複数回、「申請」ボタンを押下した場合、「後処理を実行中です」という画面表示となり、次（支払方法選択画面）に進むことができなくなります。メッセージ表示後、1時間後には再度決済手続きをすることが可能となりますので、一度ログアウトいただき、1時間後に再度お試しください。
- ・毎週木曜日の20:00～翌7:00の定期メンテナンス時と、**4月1日（木）0:00～8:00の時間帯はシステムのメンテナンスが行われるため申請ができません。**
- ・また、3月下旬は登録申請の方の増加が予想されます。**余裕を持ったご申請をお願いいたします。**

### 3. 実施日：令和3年4月1日申込みより実施予定

2021年3月31日23：59までに技能者情報登録手続き（インターネット）が終了※している場合は、詳細型の登録となり旧料金が適用されます。

※料金支払方法の選択 → 必要情報入力 → メニュー欄に「**申請番号確認画面**」が表示されること



## 2段階登録申請について

3月1日に2段階登録申請についてホームページでご案内した後にいただいたご質問への回答を、Q & A形式にてご紹介いたします。本内容をホームページの「FAQ（よくあるお問い合わせ）」にも掲載しております。併せてご参照ください。

### ○登録方法に関するご質問

<p>2段階登録申請において「簡略型」と「詳細型」とどちらを選択すれば良いのですか。 (FAQNo.931)</p>	<p>建設技能者の能力評価制度（レベル判定）を受けられる方は「詳細型登録」を選択してください。簡略型登録では技能者の本人情報等の基本情報の登録のみで、資格等を登録しないためレベル判定を受けることができません。</p>
<p>「簡略型」で登録した後で「詳細型」へ変更する手続きはどうすれば良いのですか。 (FAQNo.927)</p>	<p>「簡略型」で登録しカードが発行された後、「詳細型」の登録に変更する場合は、技能者のポータルサイトから「詳細型登録申請」を行います。技能者ポータルサイトのメニューで「350_変更」を押下し、「30_詳細型登録申請」を押下すると詳細型登録費用の入金画面に移行します。CCUS事業本部から2,400円の支払いの入金確認が通知された後、「350_変更申請画面」から資格等の詳細型の項目を入力し、申請します。審査終了後に、詳細型の登録が完了した通知が送信され、登録が完了します。</p> <p>なお、詳細型の変更手続きには、変更申請時に2400円の支払いが必要となります。支払い後の返金はありませんので、変更申請時には、詳細型の入力項目などを十分確認いただきお申し込みください。</p>
<p>代行申請において「技能者の変更代行」機能で、簡略型で登録した技能者を詳細型へ変更することは可能ですか。 (FAQNo.928)</p>	<p>代行申請においても本人申請と同様に、簡略型から詳細型に変更することは可能です。</p>



## 2段階登録申請について

### ○登録方法に関するご質問

<p>2段階申請の登録方法に関するインターネット申請ガイダンスは、いつホームページに掲載されますか。(FAQNo.929)</p>	<p>2段階申請に関するインターネット申請ガイダンスは、本方式での登録が始まる4月にホームページに掲載予定となります。</p>
<p>「詳細型」で登録が完了した後で、「簡略型」の登録へ変更をしたい場合、登録方法の変更と料金の返金はできますか。(FAQNo.930)</p>	<p>「詳細型」登録が完了した後での「簡略型」の登録方法の変更はできません。このため登録料の返金もできません。</p>

### ○料金に関するご質問

<p>2段階登録申請において申請時「60歳以上」の方の登録料はいくらになりますか。(FAQNo.931)</p>	<p>申請時60歳以上の方は令和5年(2023年)3月末まで、インターネット申請料が2,000円に割引されます。このため、2段階登録申請においても「簡略型」は2,000円、「詳細型」は4,400円となります。</p>
<p>3月末に登録が完了した場合、4月に資格等を変更する場合は別途料金が発生しますか。(FAQNo.932)</p>	<p>3月末に登録を完了した場合には、資格の追加等の変更に料金は発生しません。4月以降「簡略型」で登録し、資格等の追加など変更を行う場合には「詳細型」の登録となり2,400円が必要となります。4月以降「詳細型」で登録した場合も資格等の追加による変更には料金は発生しません。</p>
<p>技能者の登録申請方法が変わるが、10年後の更新料はどうなるのか。(FAQNo.933)</p>	<p>技能者の更新費用については、現在、検討中です。決定後、ご案内いたします。</p>



## 2段階登録申請について

### ○システム利用に関するご質問

<p>「簡略型」と「詳細型」で施工体制の登録や作業員名簿の登録など運用方法や就業履歴の蓄積に違いはありますか。 (FAQNo.934)</p>	<p>どちらの登録方法でも施工体制や作業員名簿の登録、就業履歴の蓄積は同じとなり、運用上の差異はございません。</p>
<p>簡略型で技能者登録をした場合、施工体制登録技能者一覧や作業員名簿等の表示や印刷はできますか。(FAQNo.935)</p>	<p>「簡略型」で登録した場合でも各種帳票への表示や印刷は可能です。ただし、「簡略型」登録の場合は資格等の情報を登録しないため、帳票等における資格等の情報は表示されません。</p>

### ○レベル判定に関するご質問

<p>「簡略型」で登録した場合、技能者のレベルやカードの色はどう扱われますか。 (FAQNo.936)</p>	<p>「簡略型」で登録の場合、技能者のレベルは1でカードは白で発行されます。</p>
<p>「簡略型」で登録し、レベル判定に申し込む場合は、どのような手順になりますか。また、レベル判定の料金に違いはありますか。(FAQNo.937)</p>	<p>簡略型で登録後、レベル判定申し込む場合は、詳細型に変更し、変更が完了した後、レベル判定に申し込むこととなります。 レベル判定の料金に違いはありません。 詳細型に変更後、レベル判定に申し込む場合の料金は、詳細型の料金：2,400円とレベル判定の料金：4,000円で合計6,400円となります。</p>



## 2段階登録申請について（2021年3月1日ホームページ掲載案内の再掲）

### 1. 2段階登録申請とは

2段階登録申請とは、技能者登録において技能者の本人情報等の基本情報の登録のみでカードが発行される「簡略型登録」と建設技能者の能力評価制度（レベル判定）の申請等に必要な保有資格情報等を登録する「詳細型登録」のどちらかを選んで登録する方式となります。なお、書面申請は「詳細型登録」のみの受付となります。

(1) **簡略型**：登録料 2,500円

技能者の本人情報等を登録

(2) **詳細型**：登録料 4,900円

「簡略型」の本人情報等に加え、保有資格、健康診断等の情報を登録

※「簡略型」で登録（2,500円）し、カード発行後に「詳細型」に変更する場合は、詳細型登録時に別途2,400円が必要となります。

### 2. 実施日：令和3年4月1日申込みより実施予定

2021年3月31日23：59までに技能者情報登録手続き（インターネット）が終了※している場合は、詳細型の登録となり旧料金を適用。

※料金支払方法の選択 → 必要情報入力 → メニュー欄に「**申請番号確認画面**」が表示されること

（注）毎週木曜日の20：00から翌7：00は、システムの定期メンテナンスのためお申し込みが出来ませんのでご了承願います。

なお、3月下旬は登録申請の方の増加が予想されます。余裕を持ったご申請をお願いいたします。



## 2段階登録申請「簡略型」の登録項目について

### 3. 2段階登録申請「簡略型」の登録項目について

簡易型の登録項目は、技能者の個人情報、所属事業者、社会保険等の加入状況など次の7種類の項目を登録します。

登録方法	項目	必須	入力項目	主な添付書類等	
I.簡略型 2,500円	1 本人情報	<input type="radio"/>	技能者氏名	顔写真	
		<input type="radio"/>	生年月日	運転免許等	
		<input type="radio"/>	性別		
		<input type="radio"/>	血液型		
		<input type="radio"/>	国籍（外国籍の方のみ）		
		<input type="radio"/>	現住所		
		<input type="radio"/>	電話・FAX番号（いずれか）		
		<input type="radio"/>	メールアドレス		
			CCUSカード送付先（現住所と違う場合のみ入力）		
			緊急連絡先住所（現住所と違う場合のみ入力）		
		<input type="radio"/>	緊急連絡先電話番号		
	<input type="radio"/>	緊急連絡先氏名			
	2	所属先事業者情報	<input type="radio"/>	所属事業者（基本情報は事業者登録情報から参照、メールアドレス、雇用形態を入力）	
	3	職種	<input type="radio"/>	職種選択	
	4	経験等		過去の経験（自由記述）	
	5	社会保険	<input type="radio"/>	健康保険（※）	健康保険被保険者証
			<input type="radio"/>	年金保険（※）	標準報酬月額決定通知書
<input type="radio"/>			雇用保険（※）	雇用保険被保険者証	
6	建退共	<input type="radio"/>	被共済者番号（※）	建設業退職金共済手帳	
7	中退共	<input type="radio"/>	（※）	中小企業退職金共済手帳	

（※）加入の有無についての選択及び加入している場合の必要項目の入力が必要



## 2段階登録申請「詳細型」の登録項目について

### 4. 2段階登録申請「詳細型」の登録項目について

詳細型の登録では、簡略型の登録項目に加えて、技能者の労災保険、健康診断、保有資格等のなど次の7種類の項目を登録します。

登録方法	項目	必須	入力項目	主な添付書類等
Ⅱ.詳細型 (1~14項目の 登録) 4,900円	8 労災保険特別加入	○	労災保険整理番号(※)	確認書類
	9 健康診断		健康診断種別コード	
	10 学歴		学校名	卒業証明書
	11 登録基幹技能者資格		資格名選択	
	12 保有資格等		資格名選択	講習修了証等
	13 研修等受講履歴		研修名	受講履歴確認書類
	14 表彰履歴		表彰名	表彰確認書類

(※) 加入の有無についての選択及び加入している場合の必要項目の入力が必要



## 2段階登録申請の申請手順について

### 5. 2段階登録申請の申請手順について

簡略型の登録項目を入力後、(1)簡略型で申請するか、(2) 詳細型で申請するか、いずれかの申請方法を選択します。

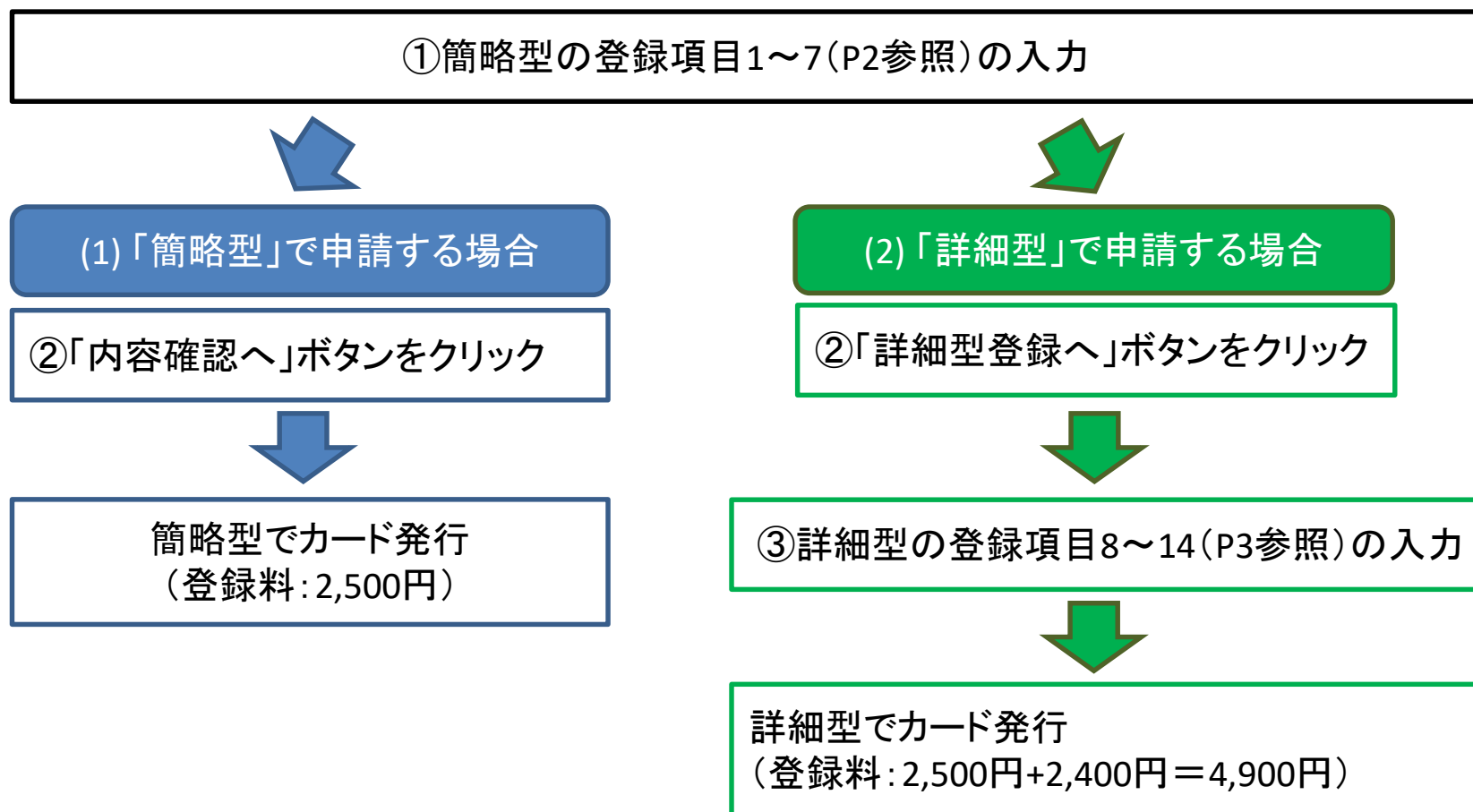

詳細型を選択した後でも「簡略型登録へ」ボタンで簡略型申請に変更可能です



## 「簡略型」で登録後、「詳細型」に変更する手順について

### 6. 「簡略型」で登録後、「詳細型」に変更する申請手順

「簡略型」で登録しカードが発行された後、「詳細型」の登録に変更する場合は、技能者のポータルサイトから「詳細型登録申請」を行います。（登録料：2,400円）

①技能者のポータルサイトのメニュー「350\_変更」を押下



②350\_変更を押下し、次に表示される「30\_詳細型登録申請」のボタンを押下

10\_変更申請

20\_申請の修正

30\_詳細型登録申請

③30\_詳細型登録申請のボタンを押下すると、入金画面に移行。

④支払額（2400円）を確認し支払方法（コンビニ払い、クレジット払い）を選択し、支払

⑤支払い後、CCUSでの入金の確認が出来次第、技能者に入金確認を通知

⑥350\_変更申請画面から、詳細型の入力項目8~14を入力

⑦申請

⑧申請項目の審査終了後に、技能者に通知

（※メニューの位置や番号はイメージ）



令和3年3月23日(火)  
建設キャリアアップシステム事業本部

## 建設キャリアアップシステムの臨時メンテナンスについて

下記日程で臨時のシステムメンテナンスを行いますので、予めご了承ください。

本メンテナンスは2021年4月1日より実施する技能者登録「二段階登録申請」の導入に伴うものです。

本メンテナンス中は、システムへのアクセス及び画面操作の一切を停止させていただきます。

### 【臨時メンテナンス日程】

2021年4月1日 0:00~8:00

毎週木曜日に行っております定期メンテナンス（毎週木曜日 20:00~翌7:00）とは開始時間及び終了時間が異なりますので、ご注意ください。

なお、2021年4月1日から2日にかけての定期メンテナンス（毎週木曜日 20:00~翌7:00）は行いません。

以上



2021年3月24日  
一般財団法人建設業振興基金  
建設キャリアアップシステム事業本部

## インターネット申請状況(技能者・事業者)の確認について

平素より、本財団の業務運営につきまして格別のご高配を賜り厚く御礼申し上げます。

建設キャリアアップシステムのインターネット申請状況の確認に関するお問い合わせセンターへのメールによるご質問が多い状況等を踏まえて、この度、「技能者登録」「事業者登録」の最新時点における標準的な審査期間等(申請受付から審査完了・カード郵送等まで)がわかるグラフを原則毎週更新する形で、本ホームページのFAQ(よくあるご質問)に掲示することにいたしました。申請状況の参考として、ご活用いただきたくお知らせいたします。

技能者 WEB 申請情報: [FAQ No679](#) 申請してカード発行までどのくらいかかりますか

[https://secure.okbiz.okwave.jp/faq-ccus/faq/show/679?back=front%2Fcategory%3Asearch&category\\_id=1&commit=&keyword=679&page=1&site\\_domain=default&site\\_id=1&sort=sort\\_keyword&sort\\_order=desc&utf8=%E2%9C%93](https://secure.okbiz.okwave.jp/faq-ccus/faq/show/679?back=front%2Fcategory%3Asearch&category_id=1&commit=&keyword=679&page=1&site_domain=default&site_id=1&sort=sort_keyword&sort_order=desc&utf8=%E2%9C%93)

事業者 WEB 申請情報: [FAQ No681](#) 申請から事業者 ID 発行までどのくらいかかりますか

[https://secure.okbiz.okwave.jp/faq-ccus/faq/show/681?back=front%2Fcategory%3Asearch&category\\_id=1&commit=&keyword=681&page=1&site\\_domain=default&site\\_id=1&sort=sort\\_keyword&sort\\_order=desc&utf8=%E2%9C%93](https://secure.okbiz.okwave.jp/faq-ccus/faq/show/681?back=front%2Fcategory%3Asearch&category_id=1&commit=&keyword=681&page=1&site_domain=default&site_id=1&sort=sort_keyword&sort_order=desc&utf8=%E2%9C%93)

※次頁グラフは2021年3月21日時点のものです。最新時点のものは上記FAQのURLよりご確認ください。グラフの見方は以下の通りです。

- ・まず、左上に記載された本情報の時点(〇年〇月〇日現在)をご確認ください。
- ・次に、「技能者登録」、「事業者登録」とも、横軸の日付を申請日とし、その日付に申請された方の現時点での置かれた状況が、構成比(%)でわかりますので、ご確認ください。
- ・申請から日が浅い場合は、大半が「審査・再審査中」ですが、次第に「審査完了」、「カード郵送済」等に代わる状況がわかりますので、ご自身の申請状況の参考としてご活用ください。

## 技能者WEB申請状況

2021年3月21日 現在

審査完了（最速）

2021年3月5日

申請分

カード発送（最速）

2021年3月5日

申請分

処理状況 ●005\_支払方法未選択 ●010\_審査・再審査中 ●050\_不備・再申請待 ●080\_審査完了・入金待 ●130\_カード作成中 ●150\_カード郵送済

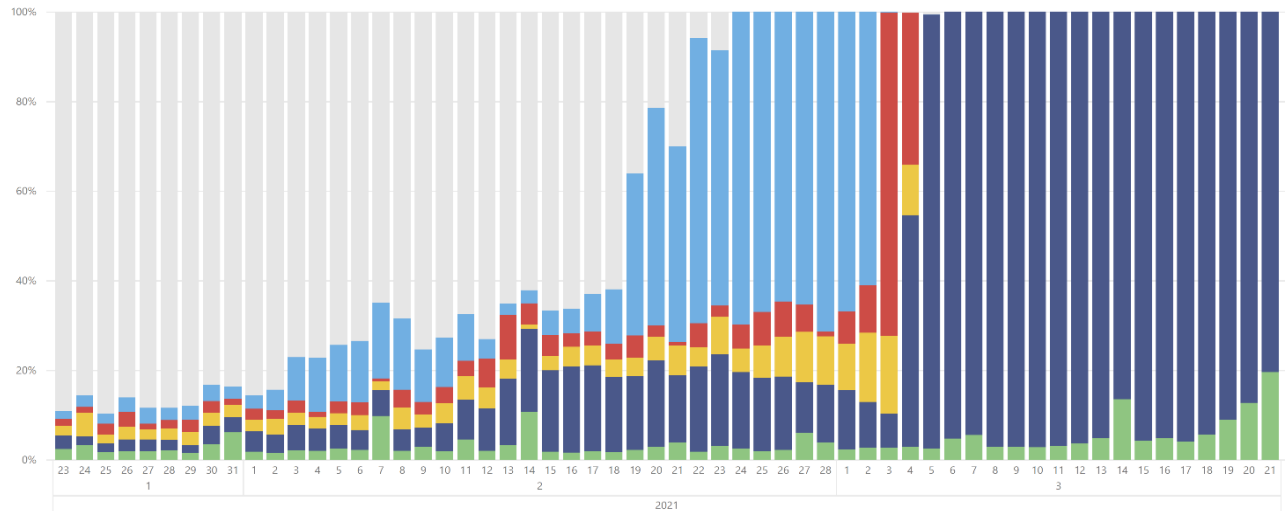

※005で長期滞留している先はCCUSのサイトから支払方法の選択をされていない方、050 " 不備対応（追加資料添付など）をしていない方、080 " システム上入金を確認できていない方。

## 事業者WEB申請状況

2021年3月21日 現在

審査完了（最速）

2021年3月4日

申請分

登録完了（最速）

2021年3月4日

申請分

処理状況 ●010\_審査・再審査中 ●050\_申請不備 ●080\_審査完了・承認 ●100\_登録済

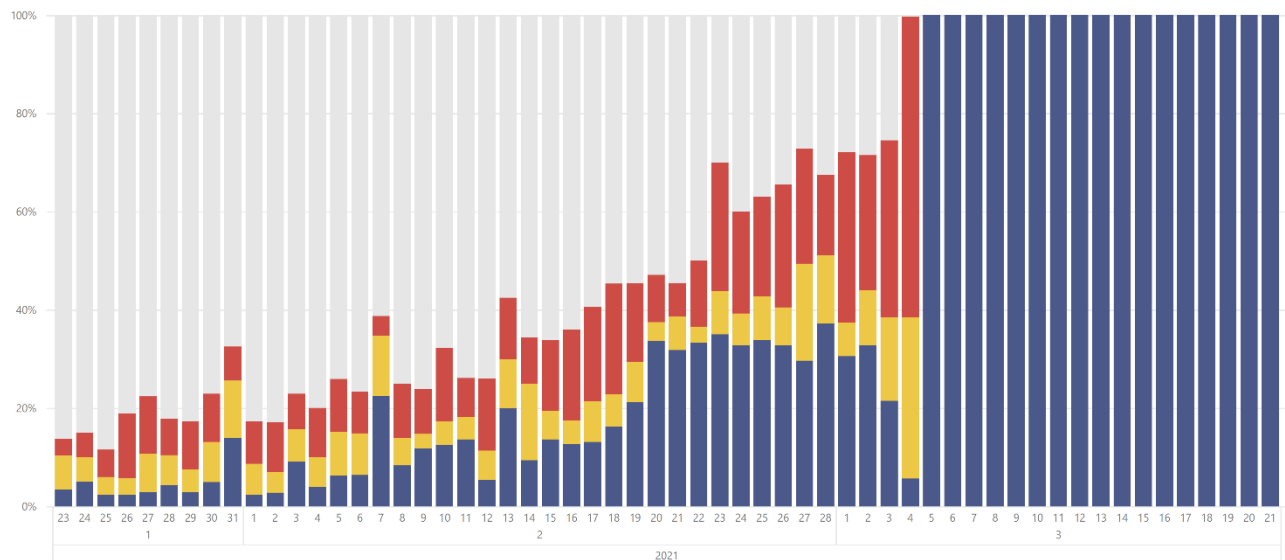

※050で長期滞留している先は不備対応（追加資料添付など）をしていない方、080 " システム上支払いが確認できていない方。



令和3年3月24日（水）  
一般財団法人建設業振興基金  
建設キャリアアップシステム事業本部

## 「CCUS サテライト説明会」開催スケジュールについて（令和3年4月度）

平素は建設キャリアアップシステムをご利用いただき、誠にありがとうございます。

令和3年4月度の「CCUS サテライト説明会」は、下記の日程で開催いたします。

CCUS サテライト説明会のページ <https://www.ccus.jp/p/satellite-mtg> より  
申込フォームをダウンロードしていただき、ご希望の日時を記載して、希望日の7日前まで  
にお申込みください。なお、Zoom での開催ではなく、動画配信となることもございますので、  
ご了承ください。

### 記

- ①4月13日（火） 14:00～16:00 （全編）
- ②4月16日（金） 10:00～12:00 （全編）
- ③4月16日（金） 14:00～16:00 （全編）
- ④4月20日（火） 10:00～12:00 （全編）
- ⑤4月20日（火） 14:00～16:00 （全編）
- ⑥4月23日（金） 14:00～16:00 （全編）

以上

※全編…概要・登録編（約30分）、運用編（約40分）を連続で説明します。

※動画配信のみをご希望の場合は、申込フォームに「動画配信希望」とご記載ください。

※概要・登録編、運用編を連続で説明し、その後、質疑応答を受け付けます。

概要・登録編、運用編のいずれかのみをご希望の場合は、該当部分のみのご参加、もしくは、動画をご視聴ください。

※接続テストは省略可能です。初めて Zoom をお使いになるなど、接続テストが必要な場合は、お申込みの際にお知らせください。

何卒、ご理解とご了承を賜りますようお願いいたします。

【お問い合わせ先】

一般財団法人建設業振興基金

建設キャリアアップシステム事業本部

普及促進部 丸山、田中

[satellite@kensetsu-kikin.or.jp](mailto:satellite@kensetsu-kikin.or.jp)

TEL : 03-5473-4586