

中小企業・小規模事業者の皆様へ

「働き方改革関連法」が施行されています！対応はお済みですか？

(令和6年度 厚生労働省 熊本労働局 委託事業)

熊本働き方改革推進支援センター が、事業主の皆様を **無料**で**ご支援**いたします。

悩める経営者のチカラになります！

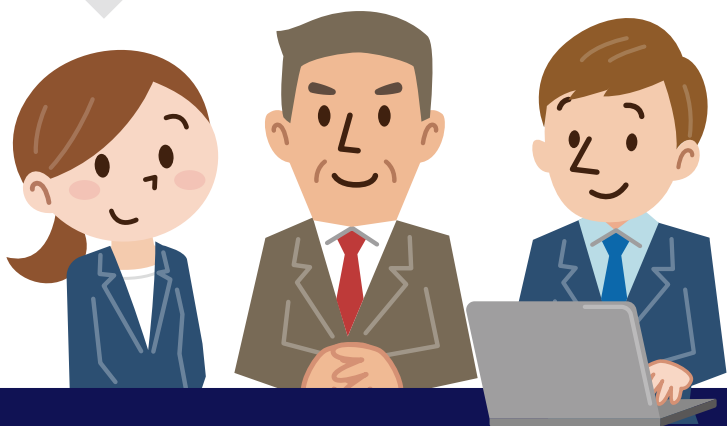

以下のお悩みや課題は
迷わずご相談ください。

- ✓ 運輸・建設業の2024年問題！
どうしたら良いの？
- ✓ 同一労働・同一賃金！
よくわからない？
- ✓ 業務効率化から始めたい
- ✓ 生産性向上で賃金アップ
- ✓ 時間外労働の上限規制
- ✓ 活用可能な助成金
- ✓ 人材不足対応（育成含む）

※これらは相談事例の一部です。他の相談もOK。

無料

個別企業訪問

希望日に専門家が貴社を訪問し
課題解決に向けた支援を行います。

無料

セミナー・講師

WEBセミナー等の実施や
研修会等へ講師を派遣いたします。

無料

常駐相談

当センター内で電話相談や
来所者相談を行っています。

熊本働き方改革推進支援センター

Webページ



受付時間

平日 9:00～17:00

〒860-0025

熊本市中央区紺屋町2丁目8-1

熊本県遺族会館2-7

電話

0120-041-124

E-mail

kumamoto@task-work.com

ファックス

096-355-3492

<https://hatarakikatakaikaku.mhlw.go.jp/consultation/kumamoto/>

熊本働き方改革推進支援センター



裏面は無料出張相談申込票になっております。FAX または E-mail でもお申込みいただけます。

働き方改革に取り組む中小企業・小規模事業の 事業主を専門家が無料でご支援します！

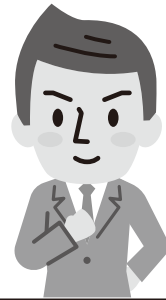

社会保険労務士などが訪問

ご希望の日時に対応

相談申込書



E-Mail

kumamoto@task-work.com

申込日： 年 月 日

FAX は 096-355-3492 へご送付下さい。

事業所名・所属			
ご担当者名			
ご連絡先	住所	〒 -	
	電話	() -	
	Email	@	
相談内容 (最大2つまで <input checked="" type="checkbox"/> チェックして下さい)	<input type="checkbox"/> 同一労働同一賃金 <input type="checkbox"/> 助成金全般 <input type="checkbox"/> 職務分析・職務評価 <input type="checkbox"/> 大企業等による「しわ寄せ」 <input type="checkbox"/> 労働時間・年休等の労務管理 <input type="checkbox"/> 生産性向上による賃金引き上げ <input type="checkbox"/> 就業規則・賃金規定等の見直し <input type="checkbox"/> 賃金制度全般 <input type="checkbox"/> 人手不足等 <input type="checkbox"/> その他()		
	自由記述		
相談ご希望日 *後日、日程調整のご連絡を差し上げます。	第1希望	令和 年 月 日 ()	<input type="checkbox"/> オンライン相談希望
	第2希望	令和 年 月 日 ()	
	第3希望	令和 年 月 日 ()	

働き方改革推進支援センターをどこで知りましたか？ ※複数回答可 ※継続支援の場合は回答不要

- 商工会議所 商工会 中小企業団体中央会 業界団体 金融機関 よろず支援拠点
 センター HP 厚生労働省 HP 労働局 HP ハローワーク 労働基準監督署 地方自治体
 知人・取引先企業 案内ポスター・ちらし SNS その他 ()

※お申込みいただいた後、専門家の選定・日程調整を行います。

希望される専門家(HP参照)、ご希望日がございましたら、相談内容欄にご記入ください。

※本紙に記載されました個人情報については、他目的での使用はいたしません。